

principale existant Ansicht 1 1:100

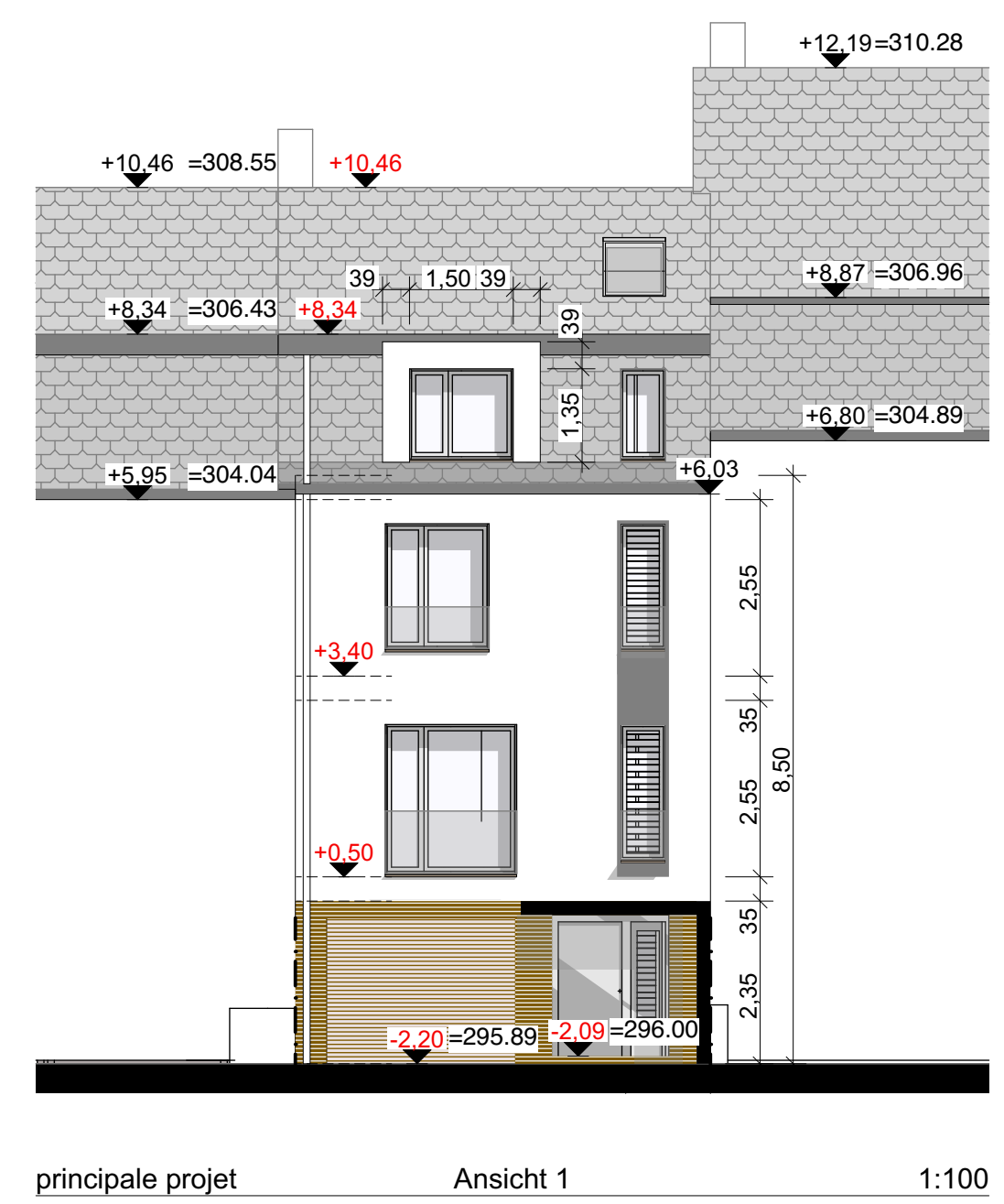

principale projet Ansicht 1 1:100

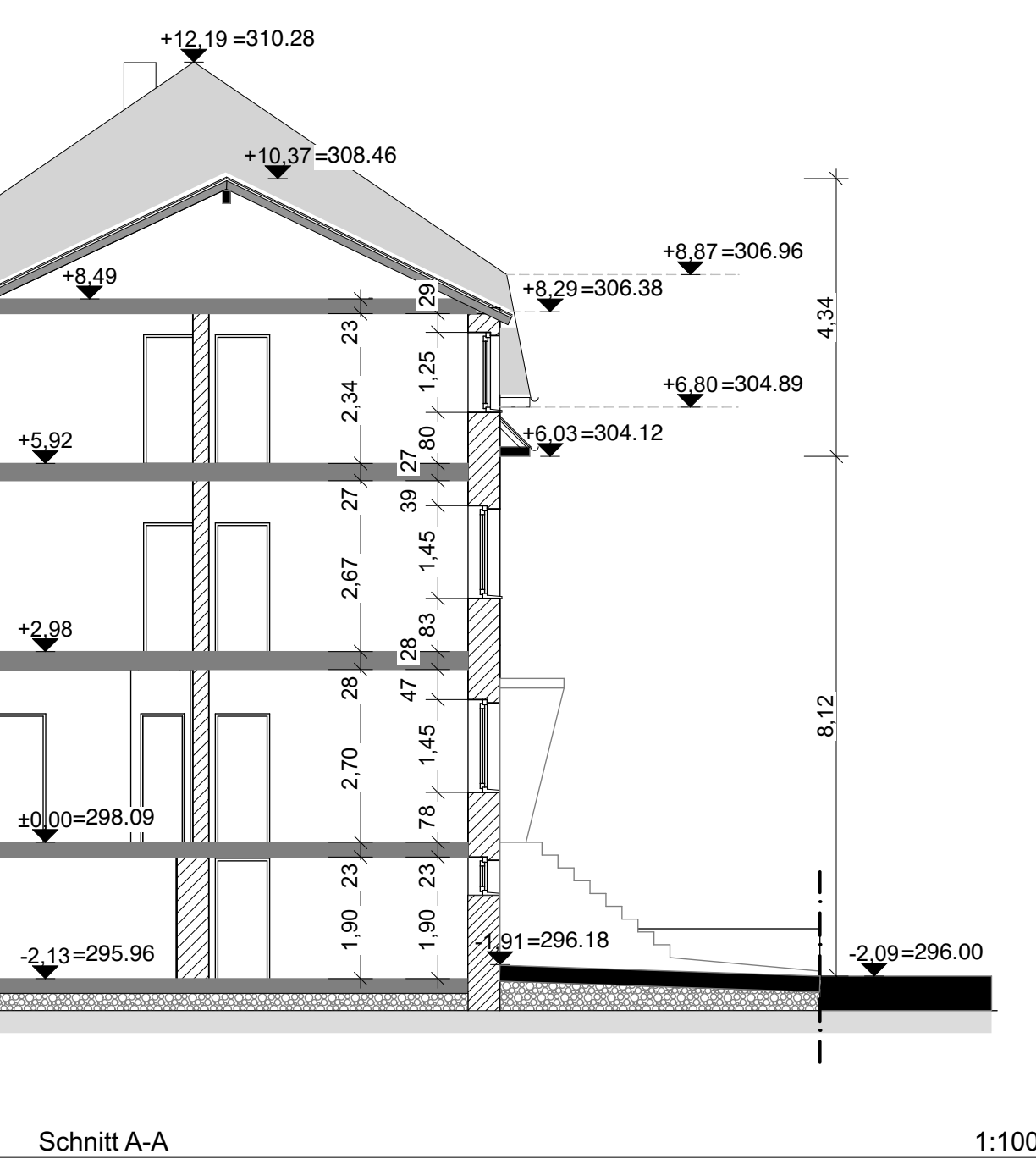
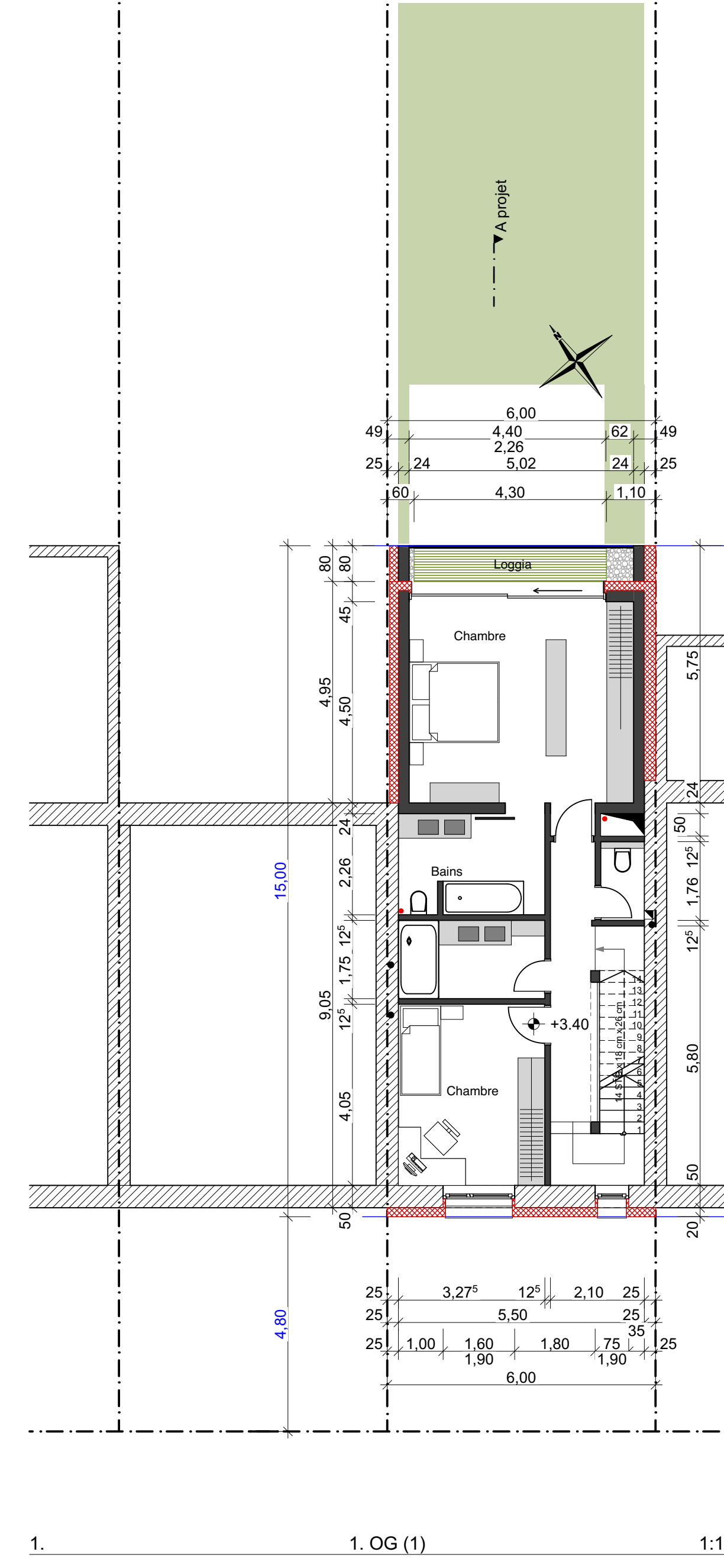
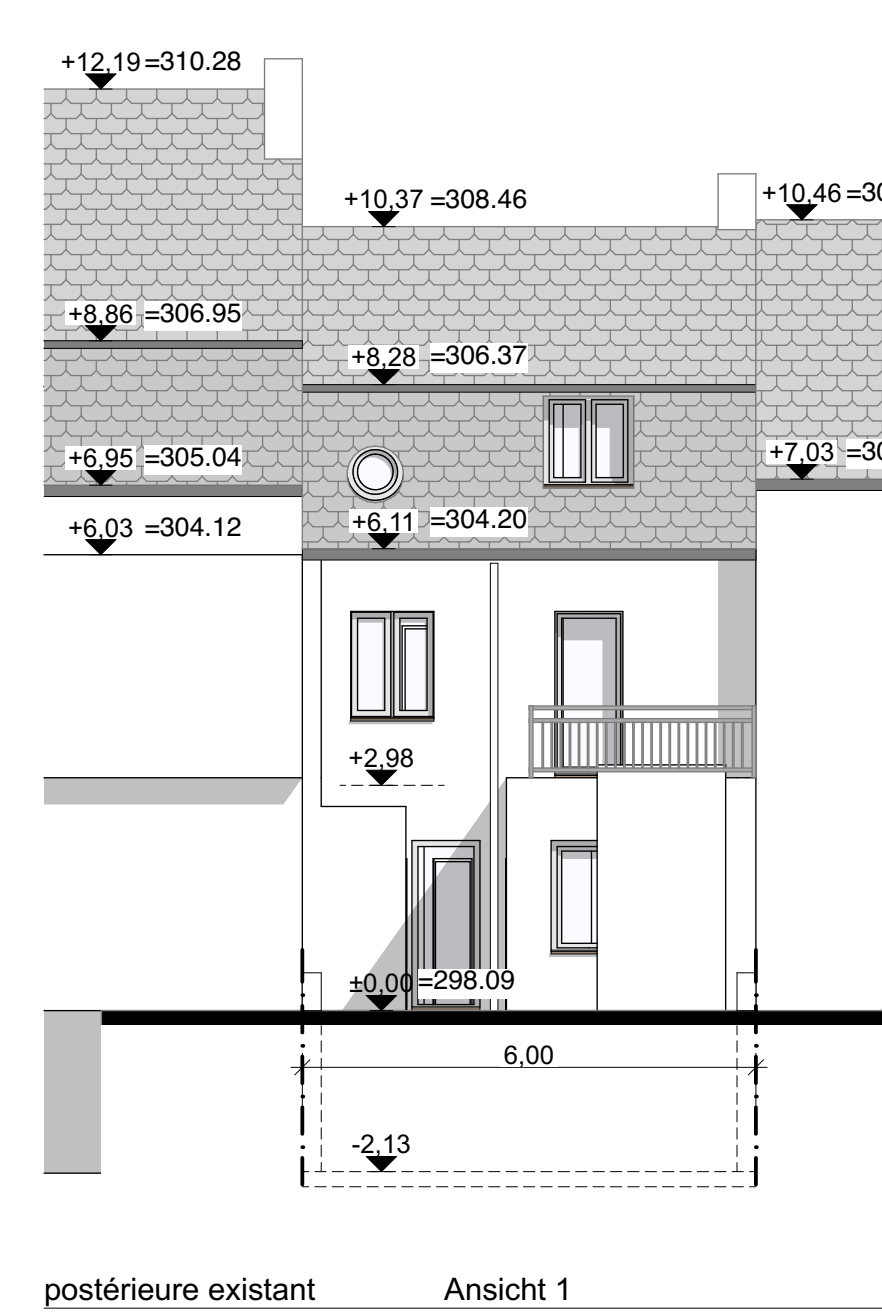
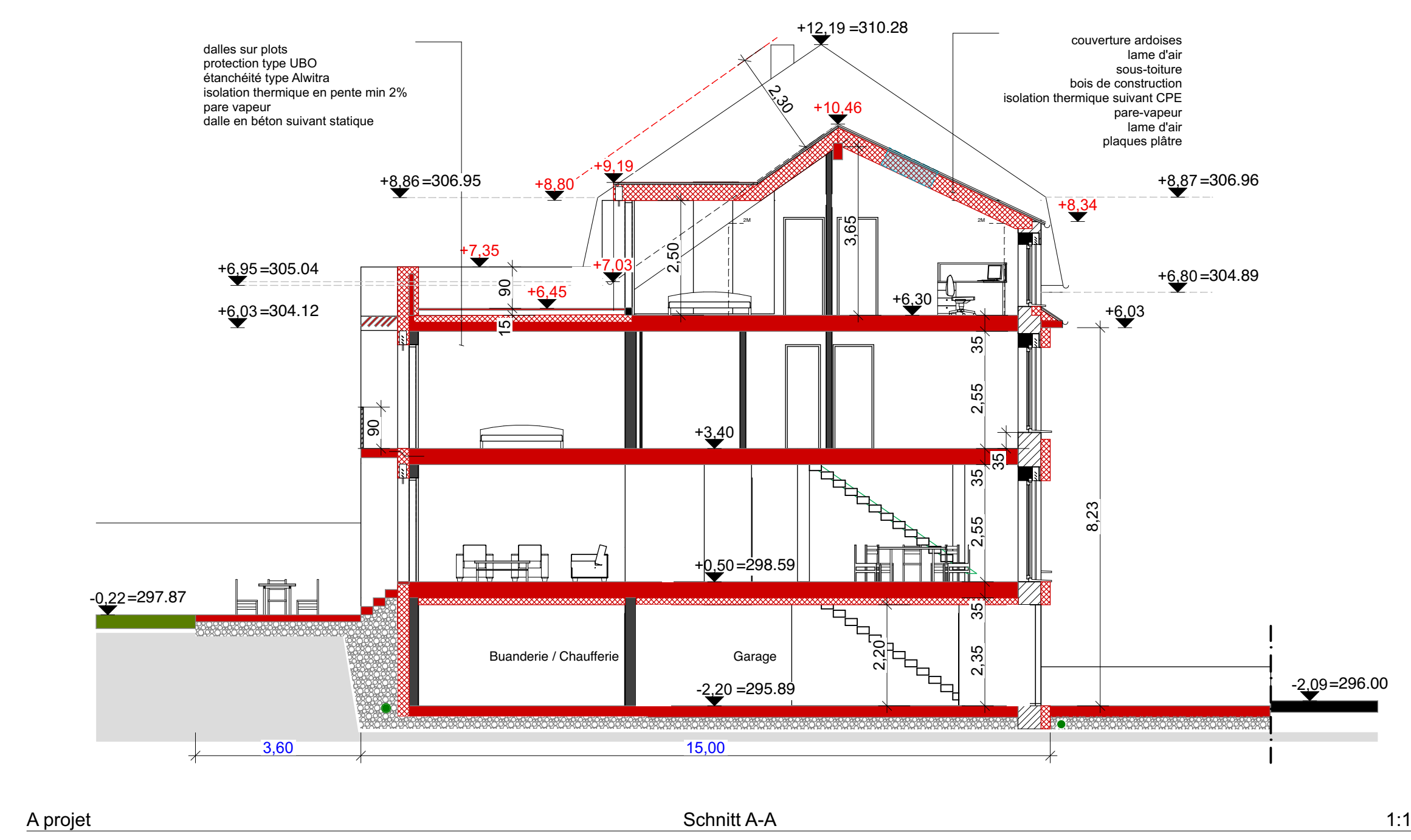
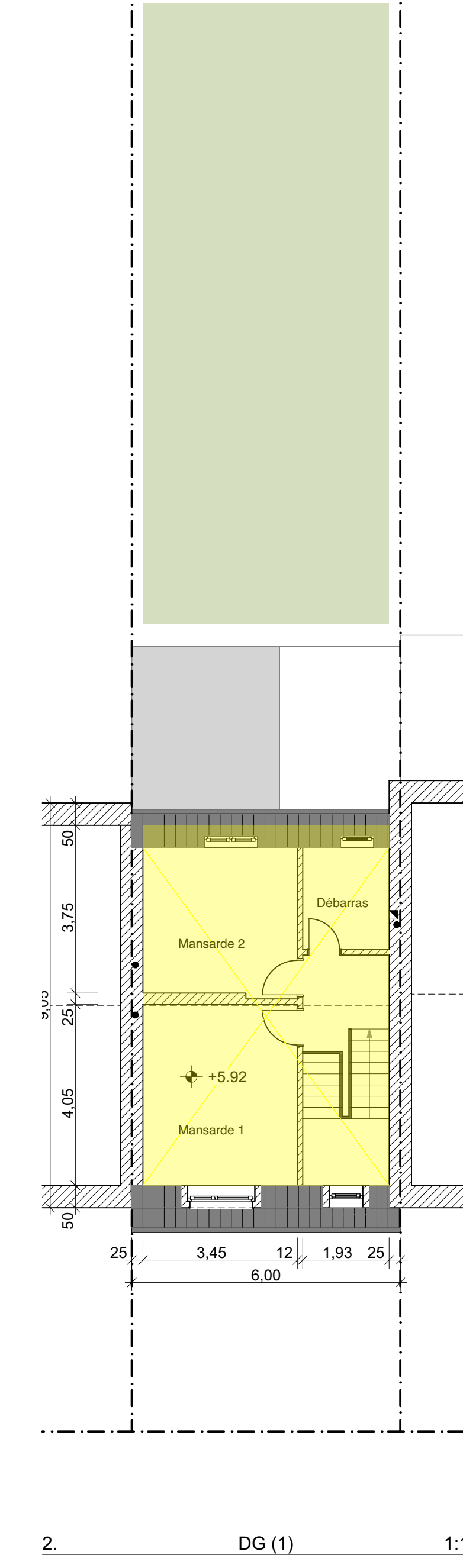

postérieure existant Ansicht 1 1:100

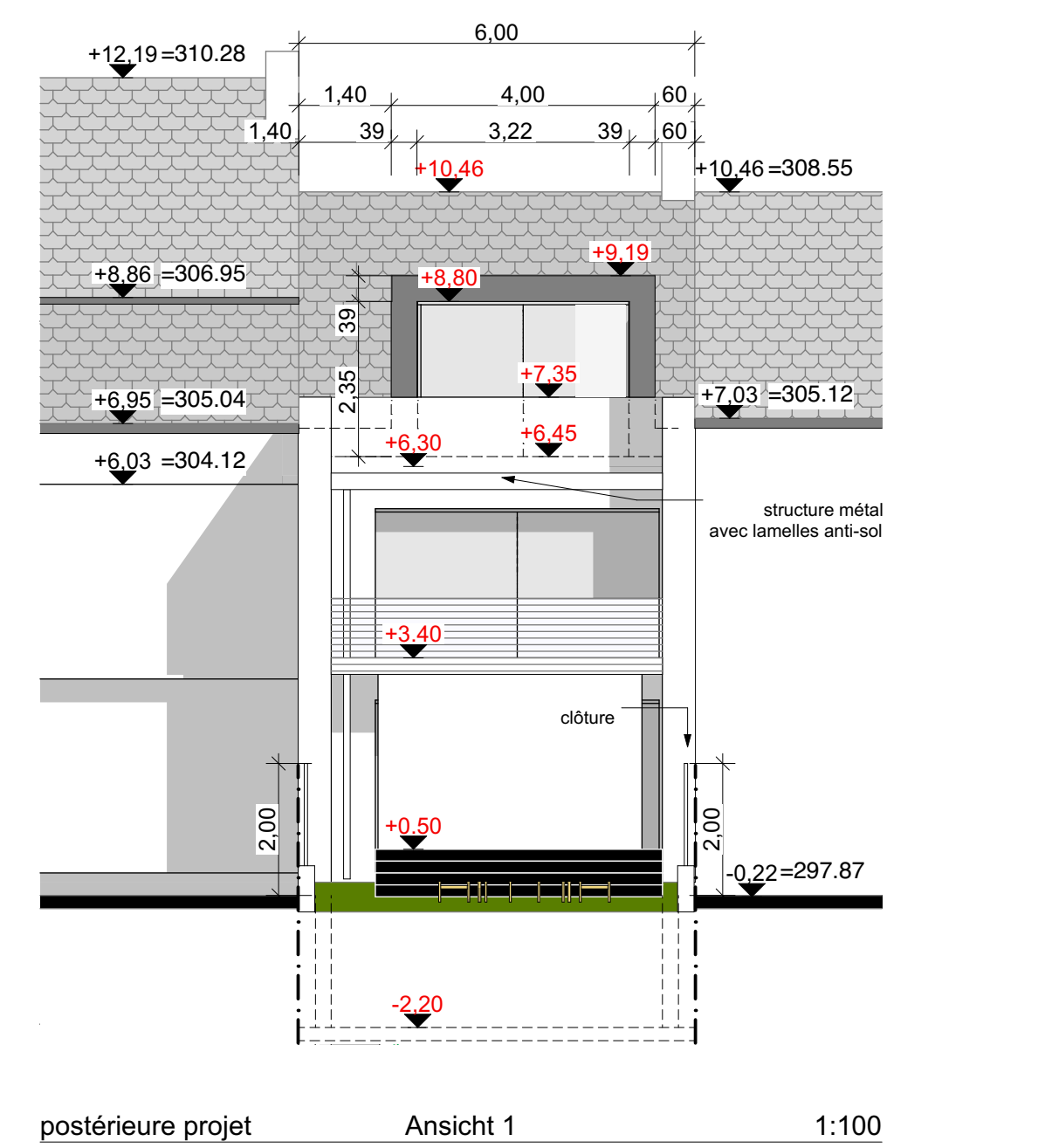
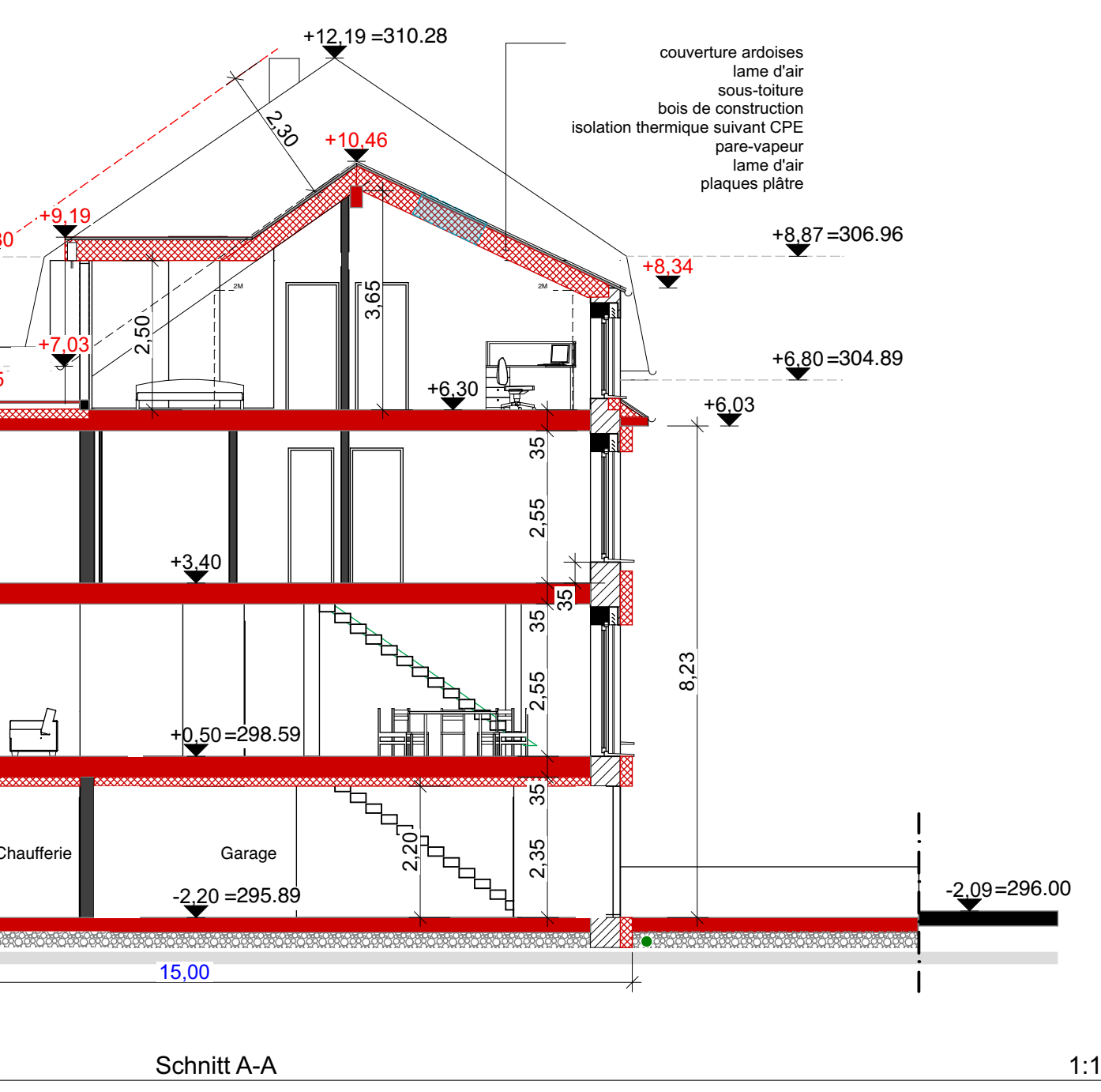
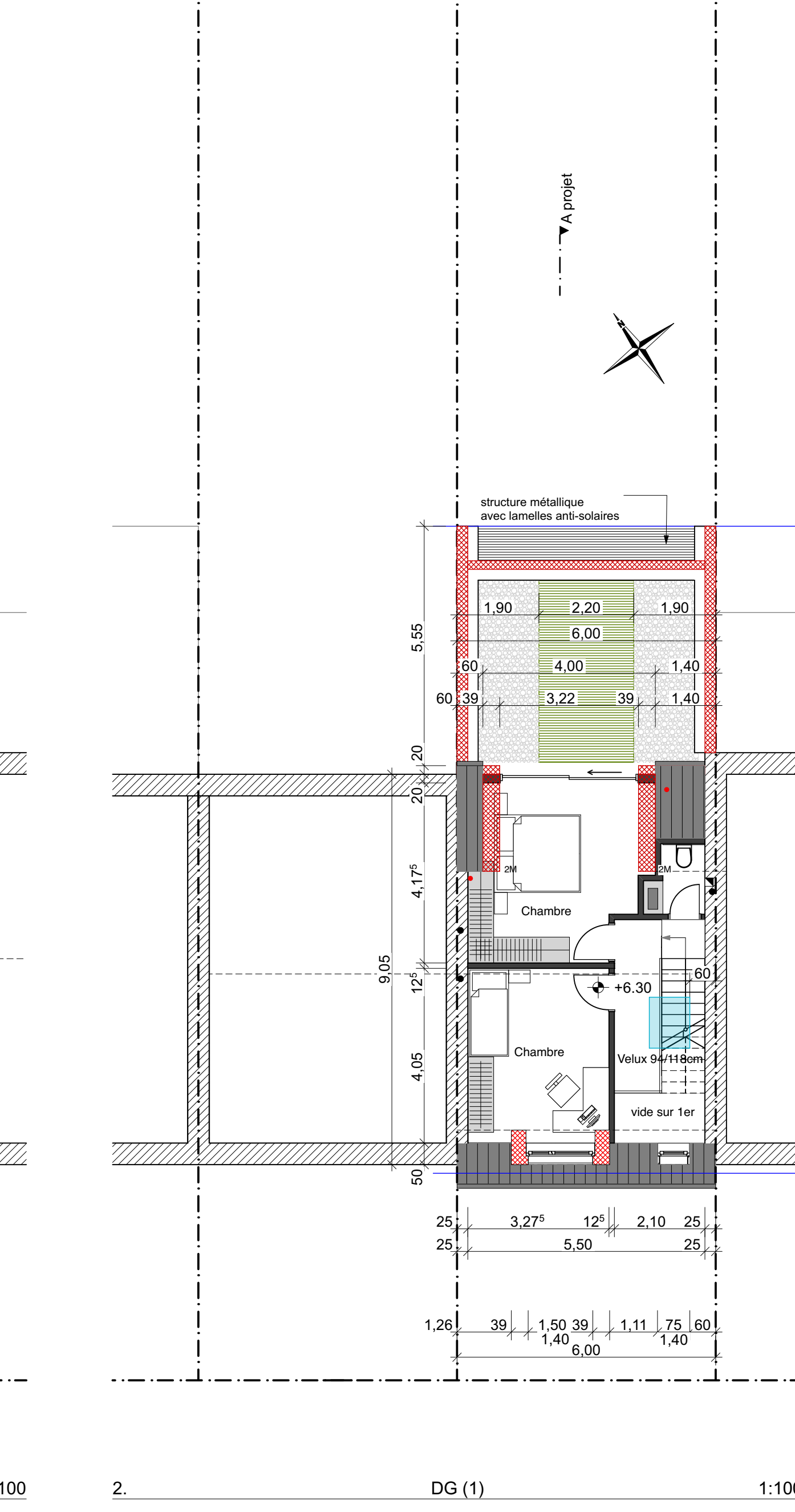

postérieure projet Ansicht 1 1:100



FAÇADE POSTÉRIEURE



FAÇADE PRINCIPALE

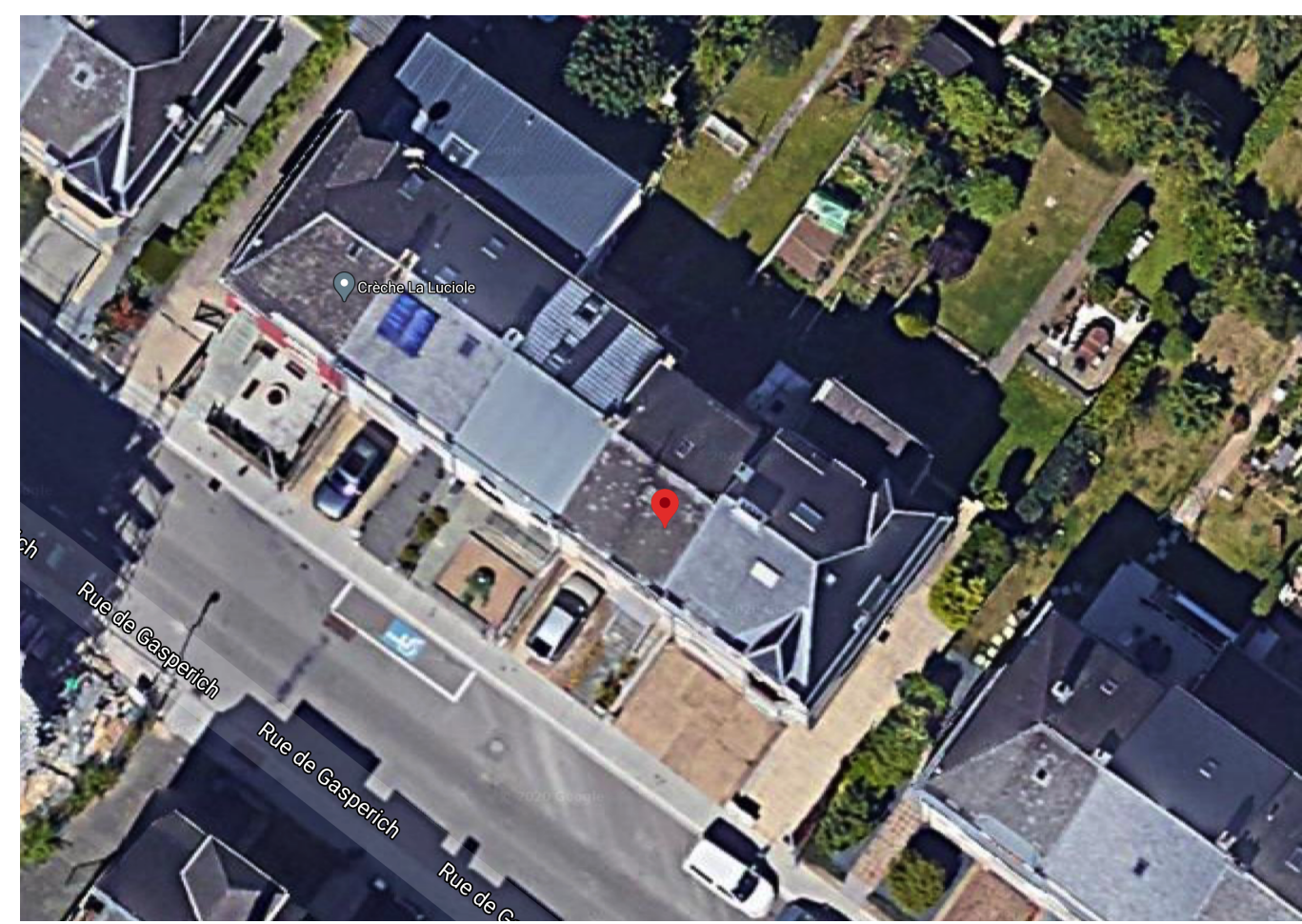

La mention de l'échelle est purement indicative et les dimensions ne peuvent être reprises des plans en mesurant. Toutes les mesures sont à vérifier sur place et toute anomalie constatée est à signaler sans délai à l'architecte. L'entreprise exécutante est tenue de réviser tous les raccordements sur place.

DEMANDE EN AUTORISATION	
dispositions	n° plan / Plannummer 226/20-100
26.10.2021 adaptations suivant lettre VdL du 19.02.2021	échelle / Massstab 1:100
24.02.2022 adaptations suivant courriel Mme Hemmer du 9.11.2021	date / Datum 28/01/2021
	CPE P.201209.1617.86.1.A.
	n° cadastre / Kataster N° 18/1749
objet / Objekt	
Projet de transformation et d'extension des volumes de la propriété sise	
86, rue de Gasperich L-1617 Luxembourg	
maître de l'ouvrage / Bauherr	
M. Marx Daniel	
192, avenue de la Faïencerie L-1511 Luxembourg	